

| TIPO DI INTERVENTO | |
|---|--|
| Autorizzazioni ai sensi del decreto 152/2006, Parte quarta (Norme in materia di gestione dei rifiuti e di bonifica dei siti inquinati). | |
| Autorizzazioni uniche per impianti di produzione di energia da fonti rinnovabili (d.lgs. 387/2003, l.r. 26/2012). | |
| Autorizzazioni e concessioni per la coltivazione di cave e miniere (l.r. 5/2008). | |
| Autorizzazioni per la realizzazione di elettrodotti di media tensione (l.r. 8/2011). | |
| Autorizzazioni per la realizzazione di infrastrutture lineari energetiche (d.lgs. 330/2004). | |
| Altro: | |

| DATI GENERALI | |
|---|--|
| COMUNE: | |
| DATI CATASTALI: | |
| ZONA/SOTTOZONA DEL PRG VIGENTE: | |
| SOTTOZONA DEL PRG ADOTTATO IN VARIANTE: | |

| VERIFICA DI COERENZA DELL'INTERVENTO CON LE NORME COGENTI E PREVALENTI DEL PIANO TERRITORIALE PAESISTICO | | |
|--|----------|--------------|
| Articolo: | COERENTE | NON COERENTE |
| 21 – comma 1 – lettera b) | | |
| 33 – comma 1 – lettera a) | | |
| 33 – comma 1 – lettera b) | | |
| 33 – comma 1 – lettera c) | | |
| 33 – comma 1 – lettera d) | | |
| 33 – comma 1 – lettera e) | | |
| 33 – comma 1 – lettera f) | | |
| 33 – comma 1 – lettera g) | | |
| 33 – comma 3 | | |
| 33 – comma 4 | | |
| 34 – comma 3 | | |
| 34 – comma 5 | | |
| 35 – comma 9 | | |
| 37 – comma 3 | | |
| 38 – comma 4 | | |
| 40 – comma 1 | | |
| 40 – comma 2 | | |
| 40 – comma 3 | | |

| VERIFICA DI COERENZA DELL'INTERVENTO CON LA DISCIPLINA DEL PRG VIGENTE | | |
|--|----------|--------------|
| ARTICOLO DELLE NTA: | COERENTE | NON COERENTE |
| | | |
| | | |

| | | |
|---------|--|--|
| art. 68 | | |
| | | |
| | | |
| | | |

| VERIFICA DI COERENZA DELL'INTERVENTO CON LA DISCIPLINA DEL PRG ADOTTATO | | |
|---|----------|--------------|
| ARTICOLO DELLE NTA: | COERENTE | NON COERENTE |
| | | |
| | | |
| | | |
| | | |
| | | |
| | | |

| VERIFICA DI COERENZA DELL'INTERVENTO CON IL REGOLAMENTO EDILIZIO | | |
|--|----------|--------------|
| ARTICOLO DEL REGOLAMENTO EDILIZIO: | COERENTE | NON COERENTE |
| | | |
| | | |
| | | |
| | | |
| | | |
| | | |

| VERIFICA DI COERENZA DELL'INTERVENTO CON IL PIANO DI CLASSIFICAZIONE ACUSTICA | | |
|---|----------|--------------|
| Classe dell'area su cui insiste l'intervento: | COERENTE | NON COERENTE |
| | | |
| | | |
| | | |

| VERIFICA DI COERENZA DELL'INTERVENTO CON LE CARTOGRAFIE DEGLI AMBITI INEDIFICABILI | | |
|--|----------|--------------|
| Tipo di ambito inedificabile: | COERENTE | NON COERENTE |
| Aree boscate (art. 33 l.r. 11/1998) | | |
| Zone umide e laghi (art. 34 l.r. 11/1998) | | |
| Terreni soggetti al rischio di frane (art. 35 l.r. 11/1998) | | |
| Terreni soggetti al rischio di inondazioni (art. 36 l.r. 11/1998) | | |
| Terreni soggetti al rischio di valanghe (art. 37 l.r. 11/1998) | | |

NOTE

| |
|--|
| |
|--|

ALLEGATI

| | |
|--|--|
| Estratto tavola del PRG vigente – scala 1:2000 / 1:5000 | |
| Estratto tavola della variante generale al PRG eventualmente adottata – scala 1:2000 / 1:5000 | |
| Ogni altro estratto cartografico di altre tavole che compongono il PRG e che contengono prescrizioni che interessano l'intervento. | |
| Eventuali estratti cartografici di tavole prescrittive di strumenti attuativi, qualora presenti. | |

Data ___/___/_____

Firma del Richiedente _____

Firma del Progettista _____

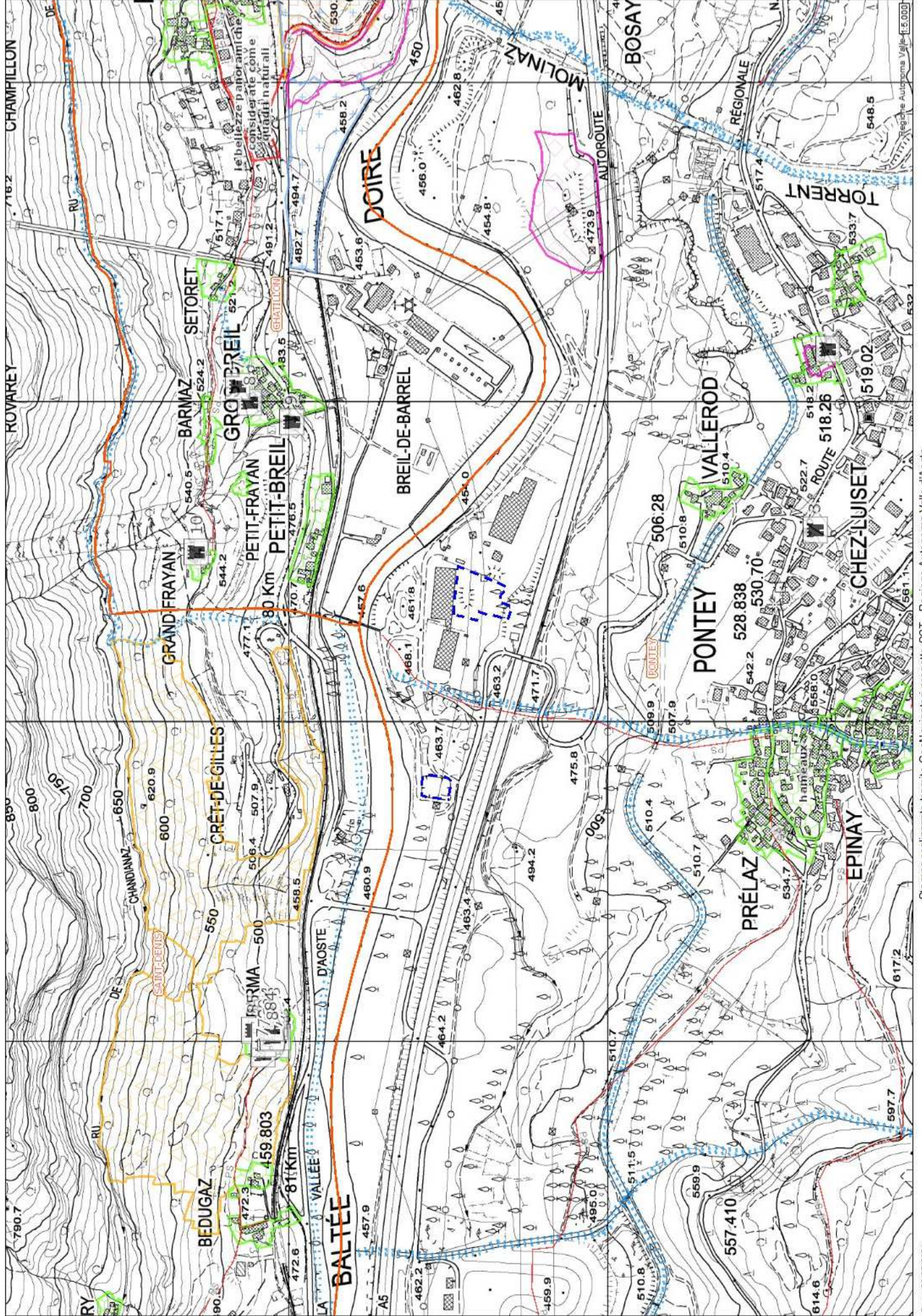

Piani Regolatori - Carte Prescrittive

P1 Carta di tutela e valorizzazione del paesaggio e dei beni culturali

P1 Beni culturali visuali particolari monumenti o documenti

B0 - beni culturali isolati di rilevanza minore 

B1 - beni culturali isolati di rilevanza media 

B2 - beni culturali isolati di rilevanza maggiore 

BA - barnet 

MD - monumenti o documenti 

VP - visuali particolari 

P1 Cascate e gli altri elementi principali del sistema idrografico

IP - cascate e altri elementi principali del sistema idrografico 

P1 Torrenti

:: IL - torreni

P1 Percorsi storici

- PR - percorsi storici

P1 Aree archeologiche

AA - aree archeologiche 

P1 Aree di specifico interesse paesaggistico

IP - aree di specifico interesse paesaggistico 

P1 Laghi

LG - laghi 

P1 Agglomerati

Ao - centro storico di Aosta 

Bo - bourgs 

Ha - hamcaux 

NC - non classificato 

Si - altri sistemi insediati 

Vi - villes 

Vi - villages 

P1 Versanti

VS - versanti 

P1 Le cose immobili che hanno cospicui caratteri di bellezza naturale o di singolarità geologica

BS - le cose immobili che hanno cospicui caratteri di bellezza naturale o di singolarità geologica 

P1 Le ville i giardini e i parchi che si distinguono per la loro non comune bellezza

VG - le ville i giardini e i parchi che si distinguono per la loro non comune bellezza 

P1 I complessi di cose immobili che compongono un caratteristico aspetto avente valore estetico e tradizionale

ET - i complessi di cose immobili che compongono un caratteristico aspetto avente valore estetico e tradizionale 

P1 Le bellezze panoramiche considerate come quadri naturali

QN - le bellezze panoramiche considerate come quadri naturali 

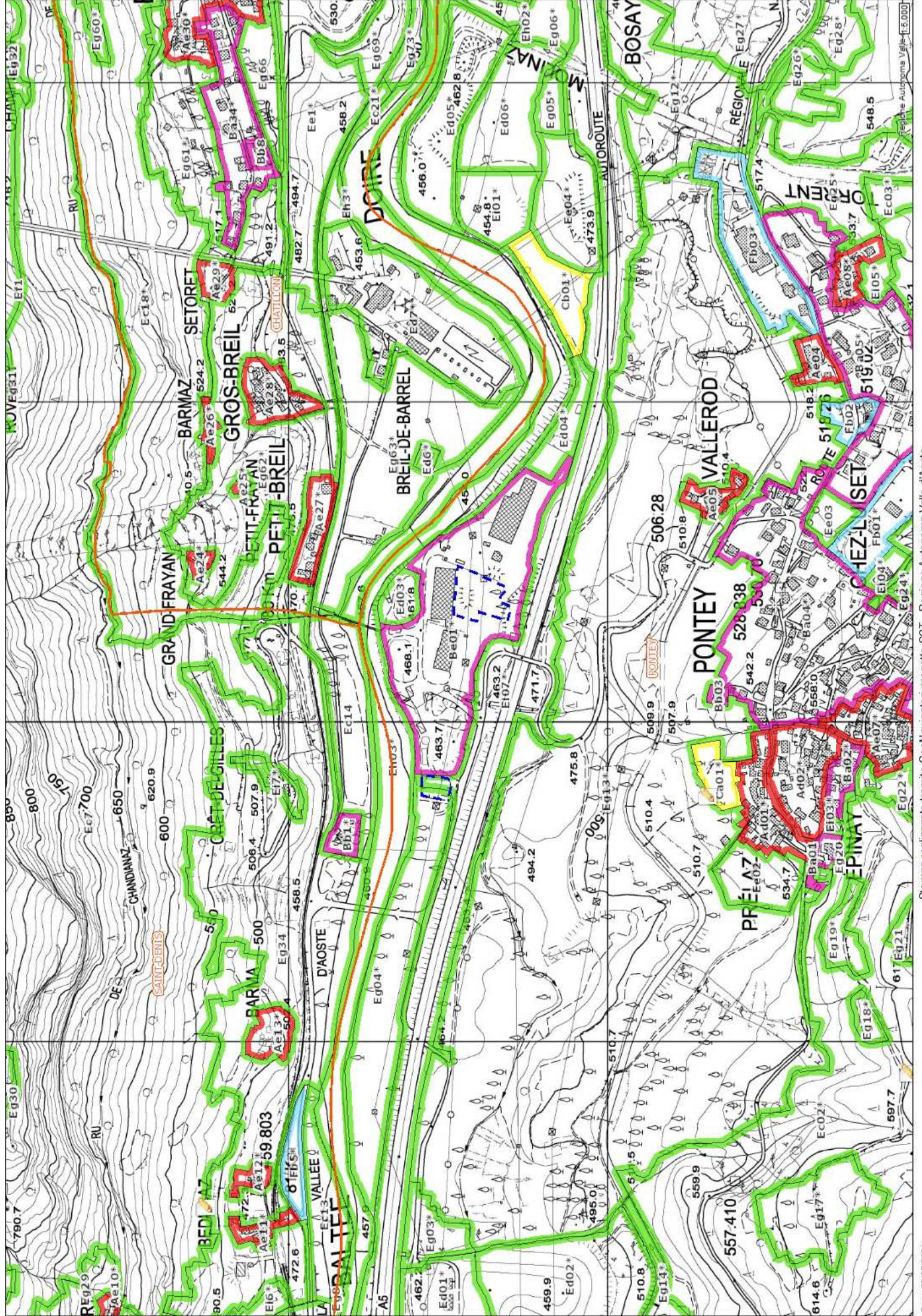

Piani Regolatori - Carte Prescrittive

P4 Cartografia della zonizzazione dei servizi e della viabilità del PRG

P4 Zone (BORDI)



A



B



C



D



E



F

In conformità degli atti tecnici presentati e depositati presso questo Comune, e sotto l'osservanza delle vigenti disposizioni e delle seguenti : *****

La presente concessione è trasferibile ai successori o aventi causa del concessionario, non incide sulla titolarità della proprietà o di altri diritti reali relativi agli immobili realizzati per effetto del suo rilascio ed è irrevocabile fatti salvi i casi e le sanzioni previste dalla normativa vigente in materia. Sono fatti salvi e impregiudicati tutti i diritti, azioni e ragioni che competono o possono competere al Comune come ai terzi per effetto di leggi, di regolamenti generali e locali e di convenzioni particolari .

Addi, 03.11.1994.



NOTIFICA:

Copia della presente è stata notificata a l. sig. MUR OMBERTO
Il giorno 21.11.1994 dal sottoscritto Messo Comunale.

RICEVENTE

[Signature]

IL MESSO COMUNALE

[Signature]

PUBBLICAZIONE:

La presente concessione è stata affissa all'Albo Pretorio in data 4/11/1994 per la durata di gg.15

IL SEGRETARIO

[Signature]



IL MESSO COMUNALE

[Signature]



STUDIO GEOMETRA PAOLO FARY

RAAZ. LASSOULAZ 25 - PONTVEY (AO) - TEL. (0168) 30287

Comune : PONTVEY

Objetto : SANATORIA OPERE VARIE

Proprietà: SELLI DI LOMBARD PIETRO

C.F.: FRY PLA 68LUR A226L - P.IVA: 00519370074

Disegnato:

Favola: 1/3

Variantes:

Verificato:

Autografo:

Disegnato:

COMUNE DI PONTVEY - VALLE D'AOSTA
Commissione edilizia N. 25/34
del 03/11/1984
Autografo



Nulla osta ai sensi della legge 08/09/1976
ed alla condizionale di cui alla nota n. 884/132934
del 10 FEB 1989 - Di questa Soprintendenza

PLANIMETRIA - SCALA 1:1000

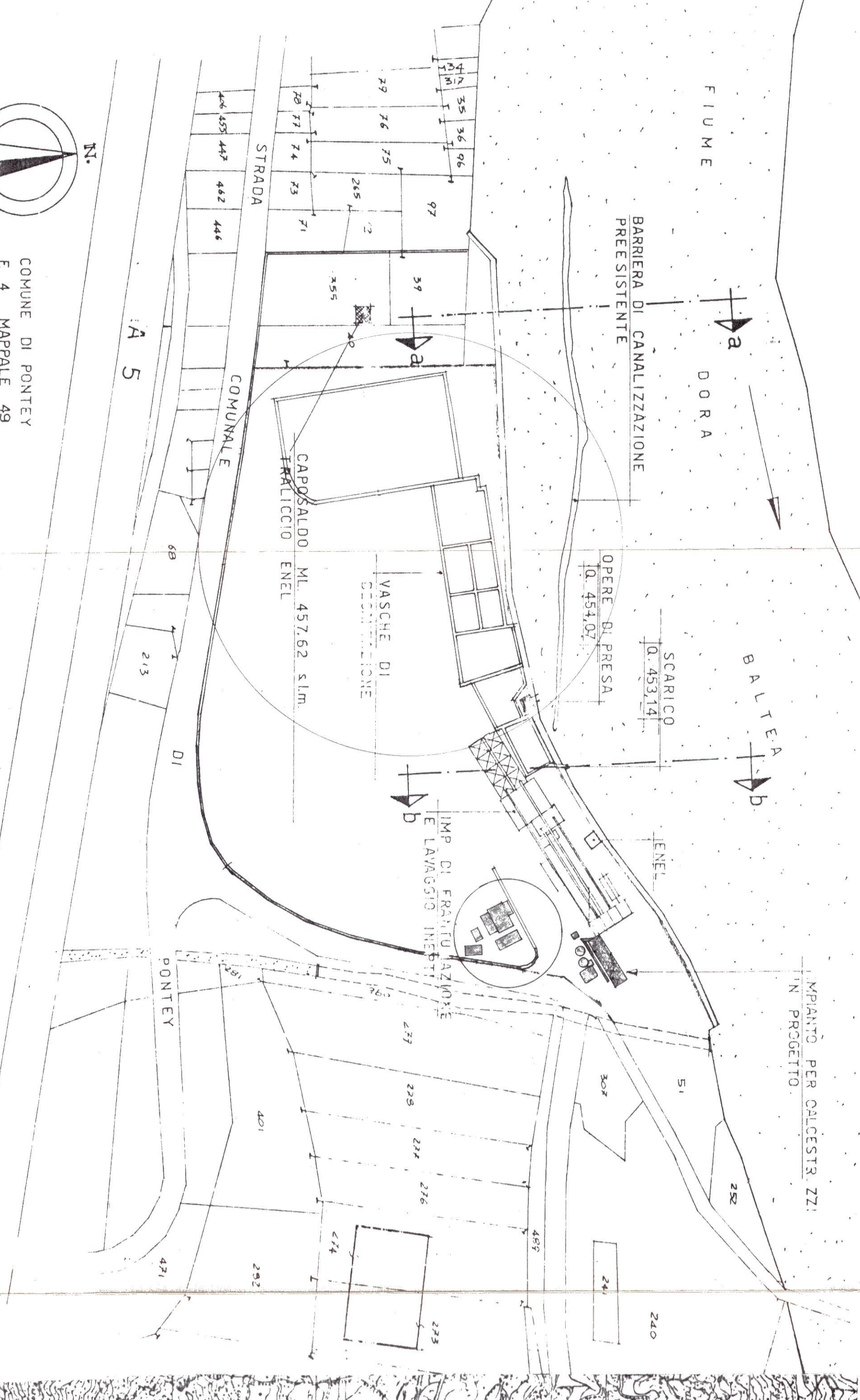

COROGRAFIA - SCALA 1:25000

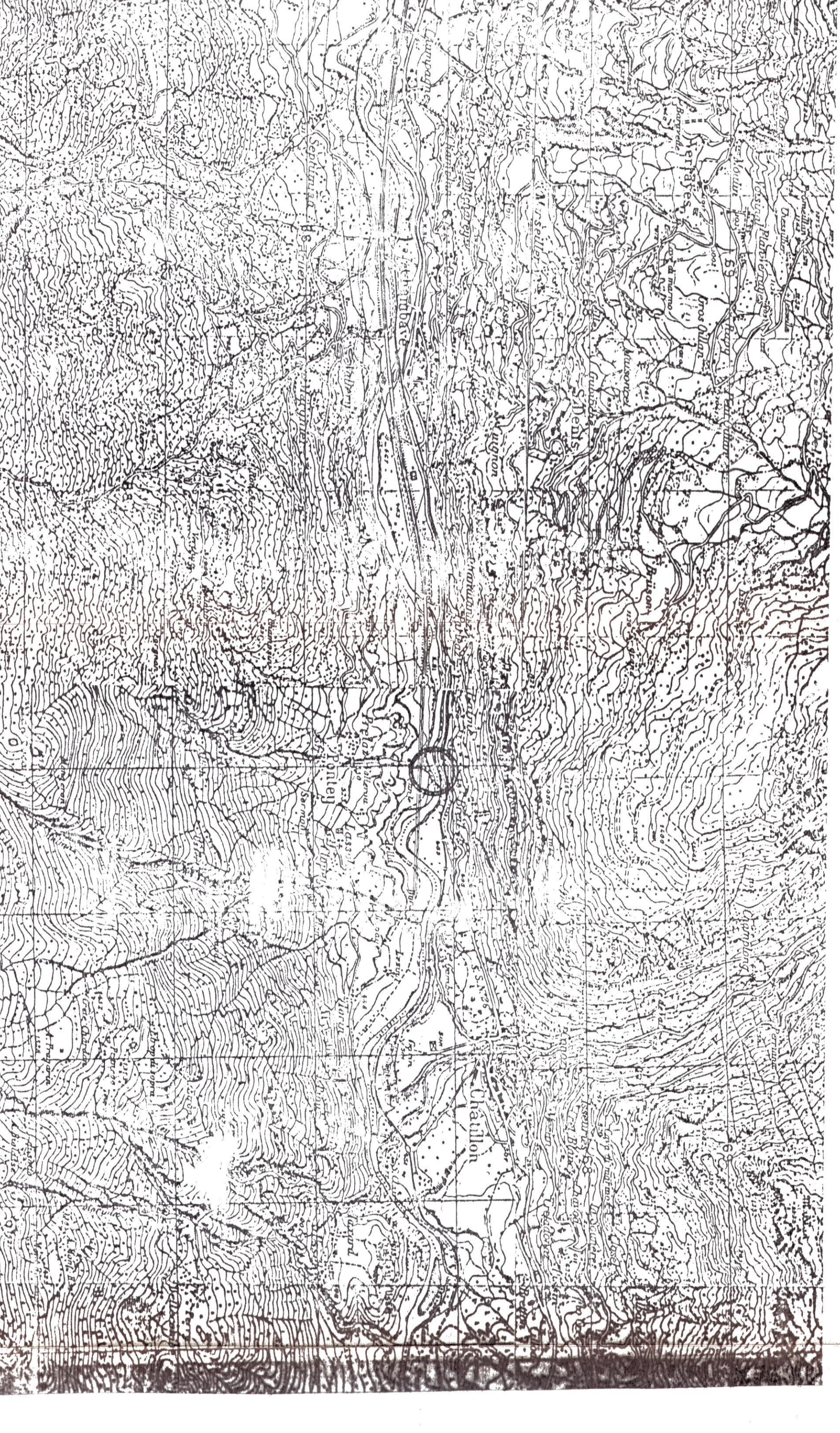

SITUAZIONE ATTUALE DELLE VASCHE DI DECANTAZIONE

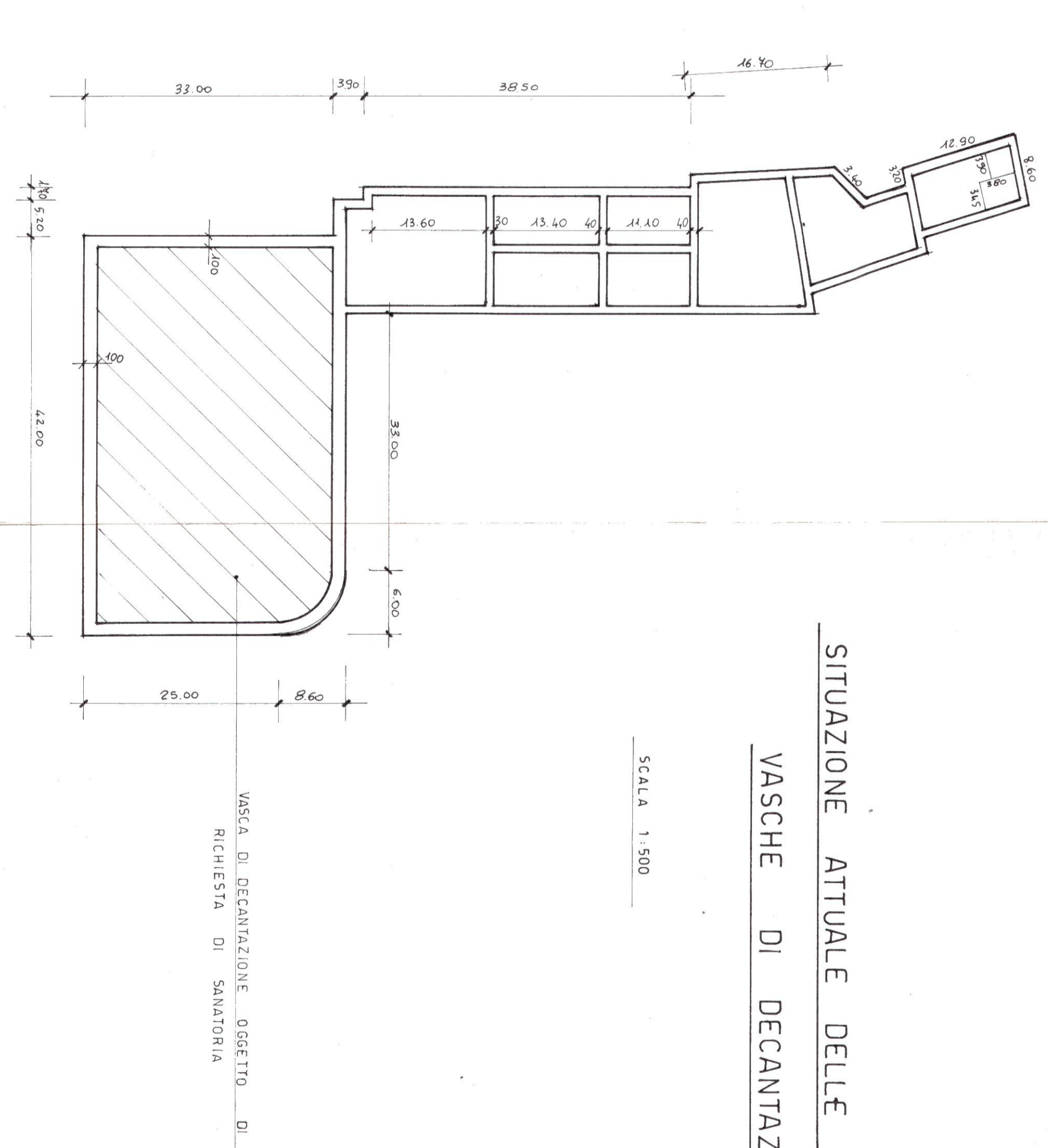

SITUAZIONE PLANIMETRICA DEI PREFABBRICATI AD USO DEPOSITI E SERVIZI

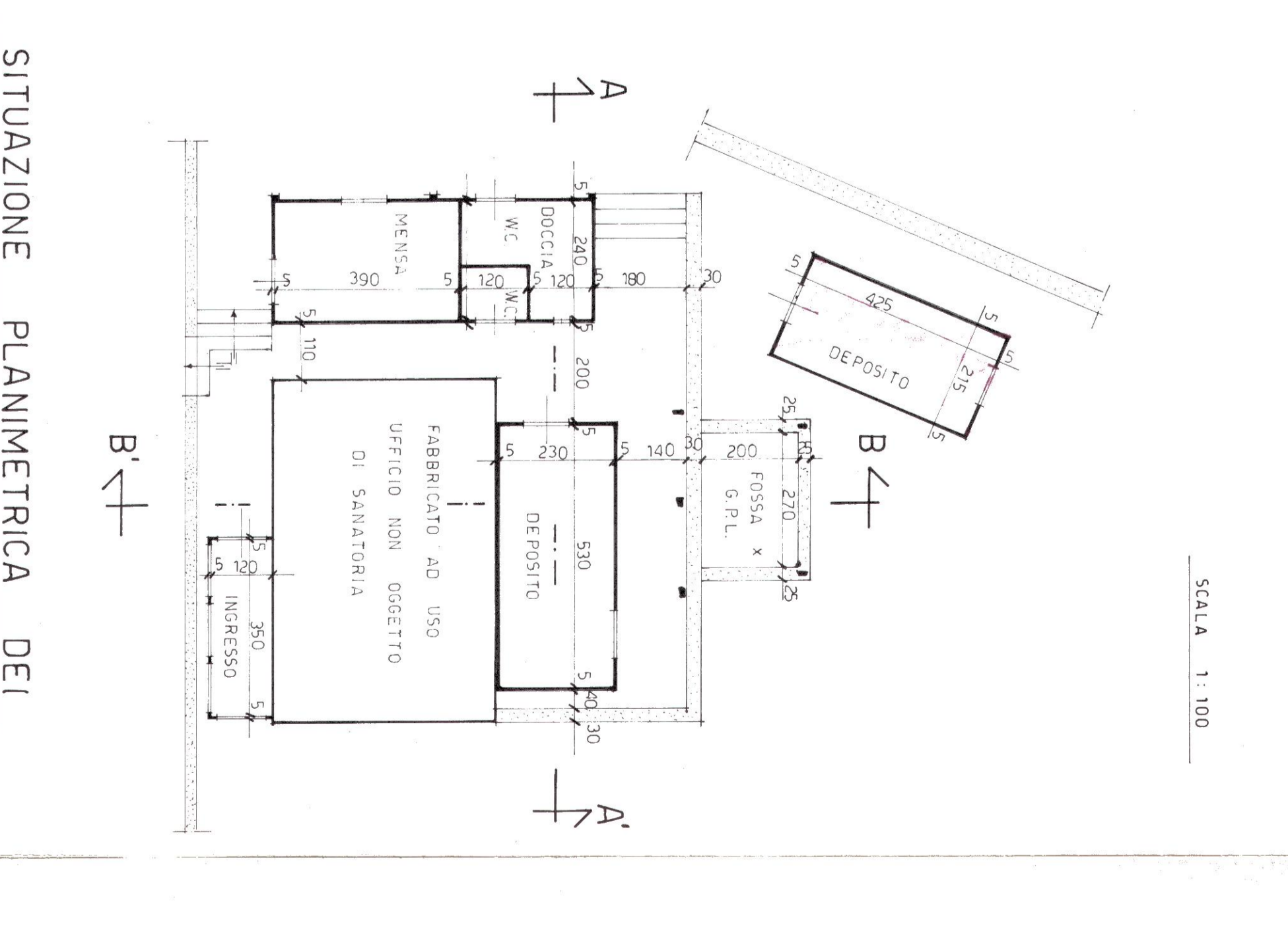

SEZIONE A-A'

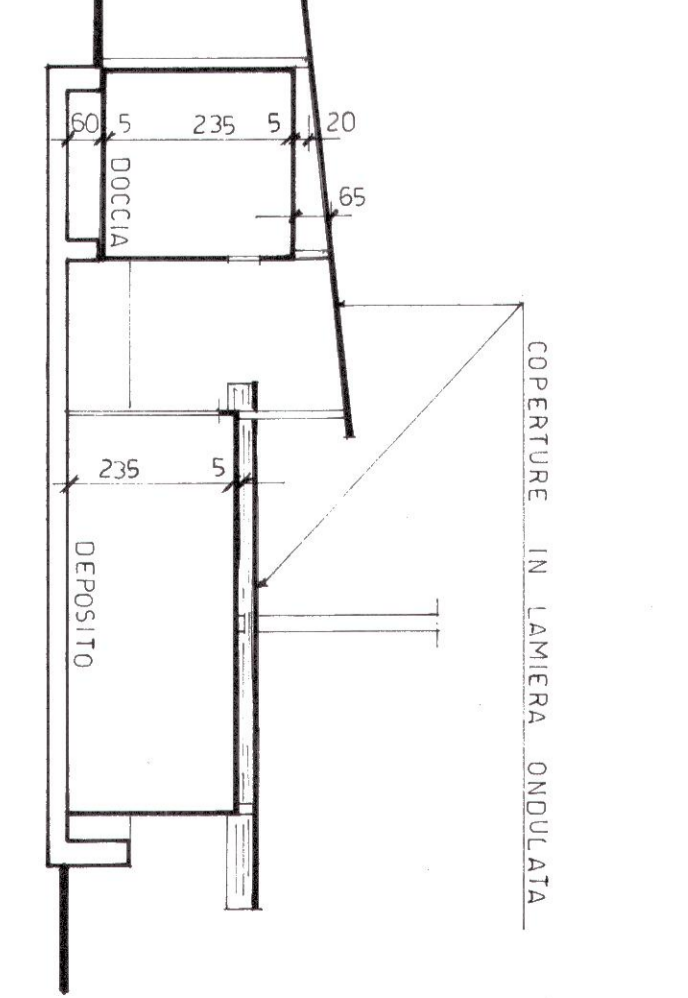

SEZIONE B-B'

